



Formation
diplômante

Convergence
Incubateur

Rejoignez le **premier incubateur** certifié en
île-de-France pour être accompagné de
l'idée jusque votre **projet** !

 **En Groupe**

420 H de formation en groupe avec des
formateurs

Les +

- Un format intensif pour booster votre projet
- Un groupe réduit d'une dizaine de participants pour favoriser les échanges et le réseautage
- Des formateurs bienveillants à votre écoute



Durée : 5 mois

 **A mon rythme**

Les +

- Témoignages d'entrepreneurs
- Des rendez-vous individuels mensuels
- Un référent dédié
- Des solutions adaptées à chaque situation



Durée : 5 mois

OBJECTIFS

Le Responsable de Petite et Moyenne Structure **dirige et gère une entreprise**, un établissement, une association, de moins de 50 salariés, dans ses dimensions stratégique, humaine, commerciale, productive, financière, administrative et sociétale.

Il en organise le fonctionnement conformément aux objectifs fixés d'une part, et dans le **respect d'un cadre réglementaire**, spécifique le cas échéant, d'autre part. Il traduit les orientations stratégiques en objectifs opérationnels.

A l'issue de la formation, vous devez être capable de :

- Structurer votre projet
- Elaborer une étude de marché
- Définir votre statut juridique
- Rédiger votre Business Plan
- Adapter l'offre de la structure à la demande
- Organiser et développer la diffusion de l'offre
- Organiser la production
- Analyser le bilan de la structure
- Analyser le compte de résultat de la structure
- Rédiger le rapport d'activité de la structure
- Manager et animer une équipe





PROGRAMME DE LA FORMATION (en groupe)

Module 1 : Posture de l'entrepreneur

- Tester son projet entrepreneurial rapidement
- Comprendre l'effectuation et le lean startup
- Identifier son marché et sa clientèle cible
- Définir une offre claire et attractive
- Créer un projet rentable
- Trouver ses clients et développer son réseau
- Réaliser ses premières démarches de création

Module 2 : Diriger une structure avec une équipe

- La posture du manager
- Recruter et intégrer un collaborateur
- Le cadre légal
- La paie
- De l'embauche à la rupture
- S'associer
- Mises en situation

Module 3 : Mettre en oeuvre l'objet social de la structure

- Fondamentaux du marketing
- L'organisation de la production
- La vente et la négociation
- Communication & marketing digital
- Les réseaux sociaux comme levier d'acquisition client
- Le cadre juridique
- Ateliers pratiques

Module 4 : Etablir et présenter un rapport d'activité de la structure

- La comptabilité générale
- La comptabilité au jour le jour
- La comptabilité analytique
- Le contrôle de gestion
- Introduction au prévisionnel financier
- Les tableaux de bord
- Ateliers pratiques

Stage pratique

210 H de stage obligatoire

EXAMEN FINAL (Composé d'un jury habilité par la DRIETS)

- Méthodologie de rédaction et de présentation
- Réalisation d'études et de cas pratiques (examen blanc)
- Accompagnement à la rédaction du Dossier Professionnel

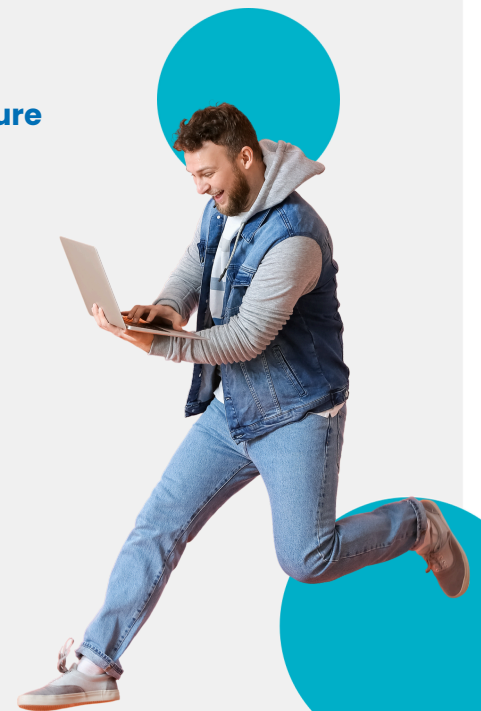



Financements

100% financé pour les porteurs de projets retenus.

Public cible et pré-requis

-Porteur de projet de création d'entreprise,
gestionnaire TPE/PME, dirigeants d'entreprise.
Maîtrise des outils bureautiques (traitement de
texte, navigation internet, tableur)

Méthodologie

-Une théorie réduite à l'essentiel pour un
maximum de mises en application sur votre
projet



Accompagnement

Pour les formations en groupe, un référent technique est à votre
disposition pour vous accompagner à n'importe quel moment en
cas de besoin.



Sanction de la Formation - Certification

Titre Professionnel – Responsable de petite entreprise et moyenne structure.

Présentation d'un projet devant un jury composé de deux professionnels habilité par la **DRIEETS**.

Le candidat est évalué sur la base :

1. de la présentation de son projet
2. des résultats aux évaluations réalisées en cours de formations
3. de son dossier professionnel (DP)
4. des documents annexes de son projet (Business Plan, Tableaux financiers, enquête, etc.)

Entretien : Le jury questionne le candidat sur la base de son dossier de projet et de sa présentation, afin de s'assurer de la maîtrise des compétences couvertes par le projet ou les projets.

Entretien final : temps d'échange avec le candidat sur son dossier professionnel



Formation accessible aux personnes en situation d'handicap.

Pour des aménagements spécifiques veuillez contacter notre référente : Zelloufi Kanza.



MDE Convergence Entrepreneurs

www.mde-ce.com



SERVICES ASSOCIÉS

Espace de Coworking : Découvrez un espace de travail agréable accessible jusqu'à 3 mois après la fin de l'incubation.

Permanence Expert : Rendez-vous avec une juge experte pour toutes les questions relatives au juridique.

Accompagnement personnalisé : Bénéficiez d'un accompagnement sur votre projet en cours avec l'équipe entrepreneuriat.

Diagnostic numérique : Bénéficiez d'un accompagnement sur la stratégie digitale de votre projet et grâce à des rendez-vous avec nos experts numériques

Remise à niveau informatique : Des ateliers de perfectionnement en outils bureautiques et informatiques seront mis à disposition avec notre conseiller numérique



Modalités et délais d'accès

1

Contactez-nous !

-Par téléphone du lundi au vendredi de 9h à 17h30 : **01 48 19 36 40**

-Par mail :

kzelloufi@mde-ce.com

fzahaf@mde-ce.com

2

Votre diagnostic personnalisé est réalisé avec un **conseiller formation** par téléphone.

L'entretien diagnostic de 15 min nous permet d'analyser et de comprendre votre situation, valider vos pré-requis afin de déterminer un **parcours de formation adapté à vos besoins**.

3

Démarrez votre formation !

Contact



Kanza Zelloufi

Tel : 06 61 25 56 05

E-mail : kzelloufi@mde-ce.com



Anissa MELLAL

Tel : 06 59 53 30 51

E-mail : amellal@mde-ce.com



Souad Mazouz

Tel : 06 69 78 20 40

E-mail : smazouz@mde-ce.com



Donia Shaiek

Tel : 06 49 78 46 14

E-mail : dshaiek@mde-ce.com



MDE Convergence Entrepreneurs

www.mde-ce.com